CYBERBULLISMO



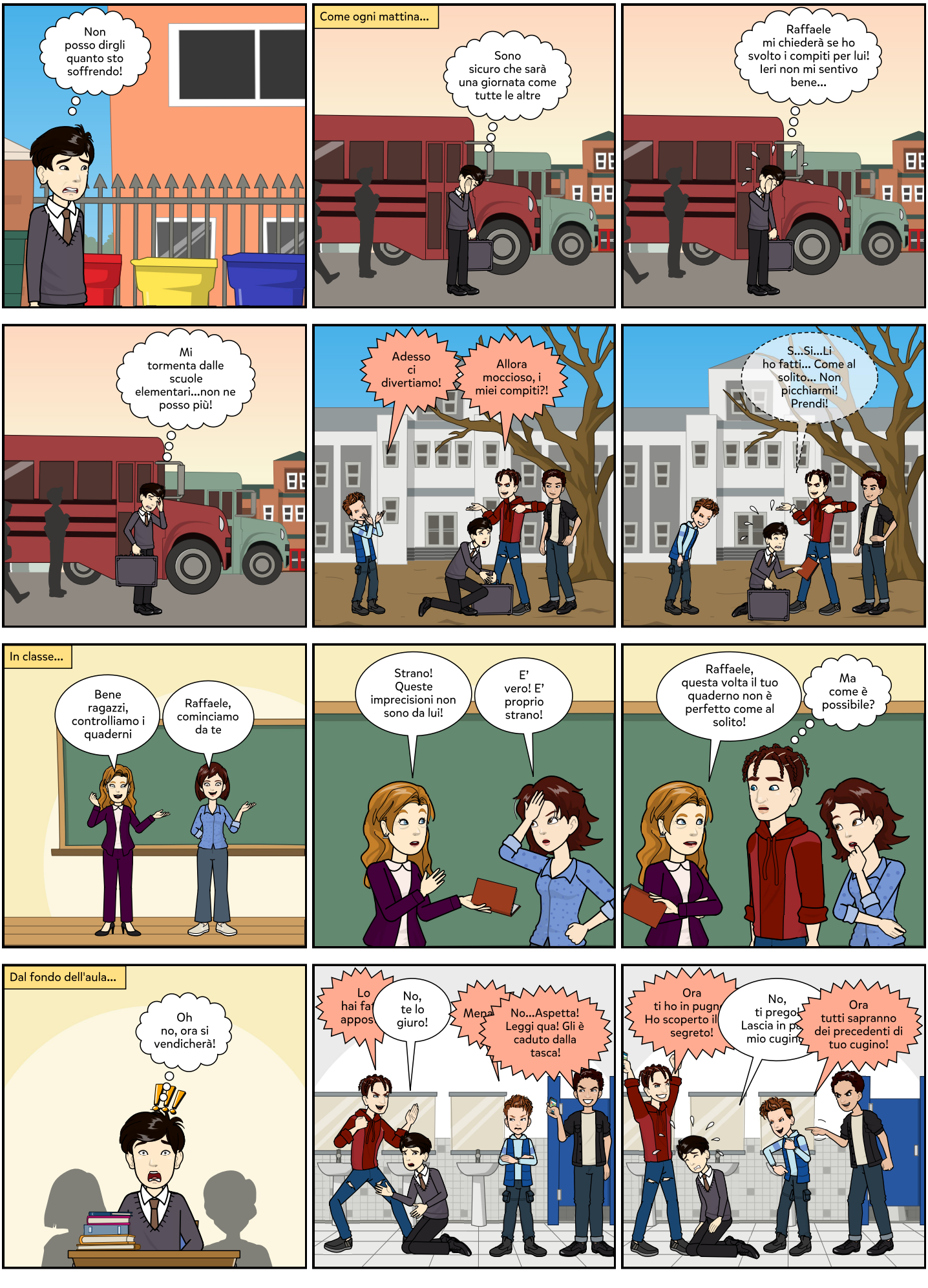
Non posso dirgli quanto sto soffrendo!
Come ogni mattina...
Sono sicuro che sarà una giornata come tutte le altre
Raffaele mi chiederà se ho svolto i compiti per lui! Ieri non mi sentivo bene...
Mi tormenta dalle scuole elementari...non ne posso più!
Adesso ci divertiamo!
Allora moccioso, i miei compiti?!
S...Si...Li ho fatti... Come al solito... Non picchiarmi! Prendi!
In classe...
Bene ragazzi, controlliamo i quaderni
Raffaele, cominciamo da te
Strano! Queste imprecisioni non sono da lui!
E' vero! E' proprio strano!
Raffaele, questa volta il tuo quaderno non è perfetto come al solito!
Ma come è possibile?
Dal fondo dell'aula...
Oh no, ora si vendicherà!
Lo hai fa appos
No, te lo giuro!
Mena
No...Aspetta! Leggi qua! Gli è caduto dalla tasca!
Ora ti ho in pugn Ho scoperto il segreto!
No, ti prego! Lascia in p mio cugino
Ora tutti sapranno dei precedenti di tuo cugino!


Volevo risparmiartelo Lo hai voluto tu!
No, ti prego! Non dirlo a nessuno. Farò tutto quello che vorrai, ma lascialo in pace!
Raffaele, hai toccato il tasto giusto! Ora sì che ce l'hai in pugno!
Quella notte...
Sarà una nottata lunga! Povero me!
Pensavo che nessuno potesse venire a sapere del passato di Alessandro...
Se la notizia corre, eviteranno anche lui e diventerà un emarginato come me! I pregiudizi rovinano la vita delle persone!
Alessandro non se lo merita...Ha sbagliato e ha pagato...Ora è un'altra persona...E' tutto per me da quando i miei genitori non ci sono più!
Al mattino, una notizia sconvolge il mondo intero...
Ultime notizie: il Coronavirus si sta diffondendo rapidamente nel mondo. E' pandemia! Tutte le attività sono sospese. La scuola continuerà in DAD
Nelle città, nei paese, nelle campagne, solo silenzio
Primo giorno di lezione in DAD. Le aule sono deserte, i ragazzi restano a casa davanti ad un pc
Finalmente non lo vedrò più!!!!
M..Ma questi che sono??? Video che riproducono le carceri???

Dopo tre mesi di DAD, di video allusivi inviati a tutta la classe, di minacce aperte e sottintese...







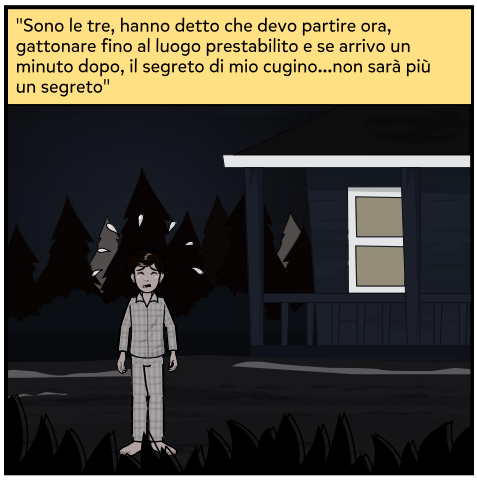















Velocemente prendo il telefono dalla tasca e nel momento in cui apro l'applicazione fotocamera, mi sento come se fossi un killer che impugna un coltello dal manico. Preso dal desiderio di vendetta, comincio a registrare la scena pietosa quando mi rendo conto che nessuno, neanche il suo migliore amico lo soccorre. Sono troppo impegnati a ridere di lui

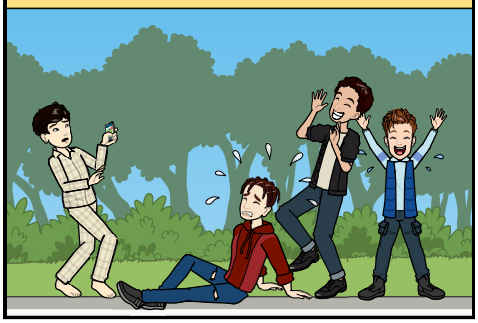

No...No...Io non sono come loro!



All'improvviso, preoccupato per la mia assenza...



Io scoppio a piangere perché mentre guardo le lagrime sul suo viso, la luce fa breccia nella mia oscurità interiore. Sento un calore vellutato che mi avvolge e mi culla, una sorta di amore materno

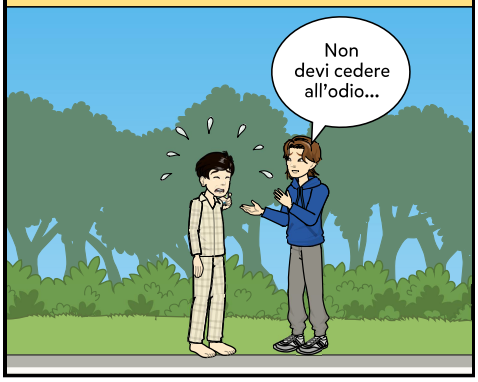

Il giorno dopo scrivo al "mio migliore amico" cercando un dialogo con la persona che avevo finalmente perdonato, e lui come una spugna desiderosa di assorbire, mi ascolta e mi regala i suoi pensieri, le sue idee, le sue ambizioni.



Capisco solo ora che tra noi due, il più debole è lui. Nessuno lo aveva mai ascoltato, nessuno aveva messo a nudo le sue insicurezze. Io ci sono riuscito e ora mi rendo conto che la mia sofferenza ha rappresentato per Raffaele una via d'uscita.







